Rozbudowa ulic powiatowych miejskich
Nr 2508B Głowackiego oraz Nr 2528B Młodości w Augustowie

PROJEKT STAŁEJ ORGANIZACJI RUCHU

SKALA 1:500;   Ark. 1

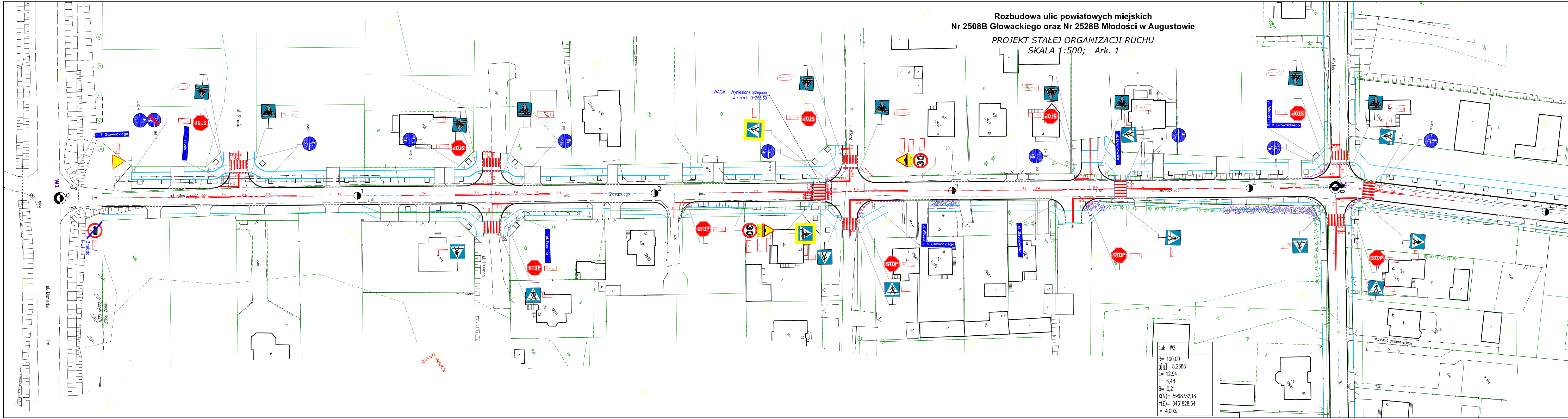
W1
0
1
2
3
4
5
ul. Mazurska
ul. B. Głowackiego
ul. Głowackiego
ul. Strusia
ul. Pszenna
ul. Wilcza
ul. Skowronkowa
ul. Młodości
Znak do likwidacji
B-5
A-7
B-20
STOP
D-6b
D-6
C-13/16
P-4
P-1e
P-10
P-11
P-12
P-14
j.mb.
30
126.48
126.45
126.57
126.34
ch.kp.
RIIIb
UWAGA: Wyniesione przejście w km rob. 0+255,50

Łuk W2
R= 100,00
g[g]= 8,2388
Ł= 12,94
T= 6,48
B= 0,21
X(N)= 5968732,18
Y(E)= 8431828,64
i= 4,00%

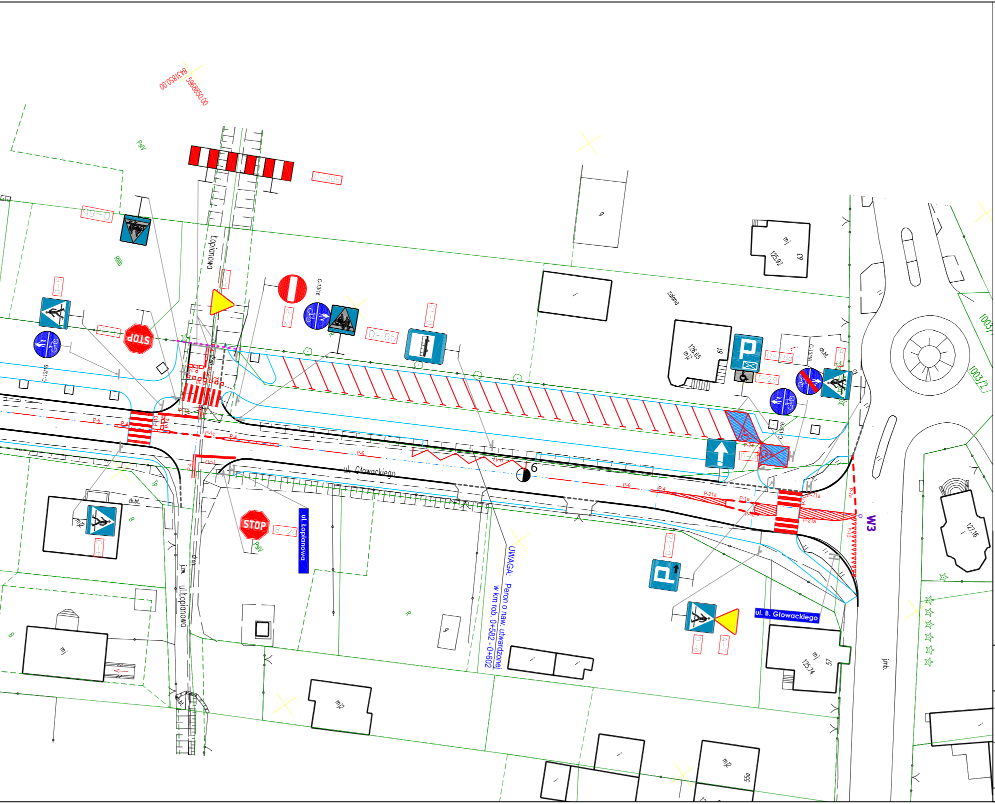
ul. Łopianowa
Łopianowa
ul. Głowackiego
ul. B. Głowackiego
STOP
W3
6
D-6
D-6b
D-18
D-18a
D-15
B-2
B-20
T-29
C-13/16
U-20b
A-7
P-1e
P-4
P-6
P-10
P-14
P-21a
P-24
P-7a
P-13
596850,00
8431850,00
1003/1
1003/2
zalana
ch.bt.
jmb.
mj
mj2
125,92
126,65
125,74
127,16
63
61
57
55a
Psv
RIIIb
B
R
Ip

UWAGA: Peron o naw. utwardzonej w km rob. 0+582 - 0+602

L E G E N D A :

- istniejąca krawędź jezdni
- projektowana oś jezdni
- proj. krawężnik wystający 15x30
- proj. krawężnik obniżony 15x22
- proj. obrzeże betonowe 8x30
- proj. bariery typu "Olsztyn"
- proj. oznakowanie pionowe
- P-25 - proj. oznakowanie poziome

OPRACOWANIA: TYTUŁ	**Rozbudowa ulic powiatowych miejskich Nr 2508B Głowackiego oraz Nr 2528B Młodości w Augustowie**				
NAZWA RYSUNKU:	PROJEKT STAŁEJ ORGANIZACJI RUCHU				
LOKALIZACJA OBIEKTU:	miejscowość: Augustów; gmina: Miasto Augustów; ulice: Głowackiego, Młodości				
PROJEKTANT: BR. DROGOWEJ	mgr inż. MARCIN SIEŃKOWSKI nr upr. PDL/BD/0010/11		PODPIS:		
SKALA:	1:500	NR RYS.	2	DATA:	Lipiec 2017 r.